1 этаж. дом 43.0 м²

24 ноября, 16:01

Республика Крым, Саки, ул. Калинина, 29

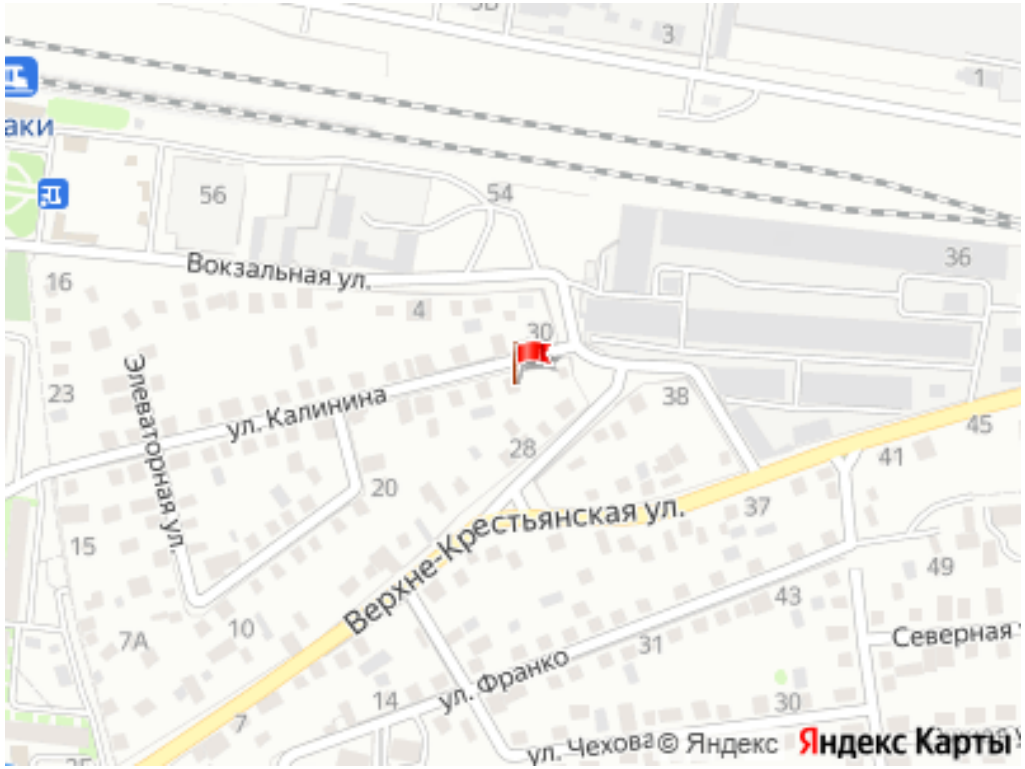

6 000 000 □

Общая информация:

Тип земли:	ИЖС
Площадь участка:	5.25 сот.

Представитель: **Представитель: ID 748411**

Номер объекта: 537230. Д-149 Продам дом в р-не ж/д вокзала, общ.пл. 43 кв.м., на участке 5,25 соток. В доме две комнаты, кухня и просторный с/у. Во дворе имеется две времянки. В одной времянке: две комнаты проходные, кухня и с/у. Во второй: две проходные комнаты и прихожая. Во дворе есть гараж и летняя беседка. Возможен обмен на 1 к.кв. в городе Саки не выше 2-го этажа с Вашей доплатой. Дополнительно оплачивается комиссия Покупателем

Ссылка на объявление: https://www.cian.ru/sale/suburban/320691783

© 2012 - 2026 ЦИАН. Крупнейшая и самая достоверная база данных по аренде и продаже жилой, коммерческой и загородной недвижимости - www.cian.ru









© 2012 - 2026 ЦИАН. Крупнейшая и самая достоверная база данных по аренде и продаже жилой, коммерческой и загородной недвижимости - www.cian.ru







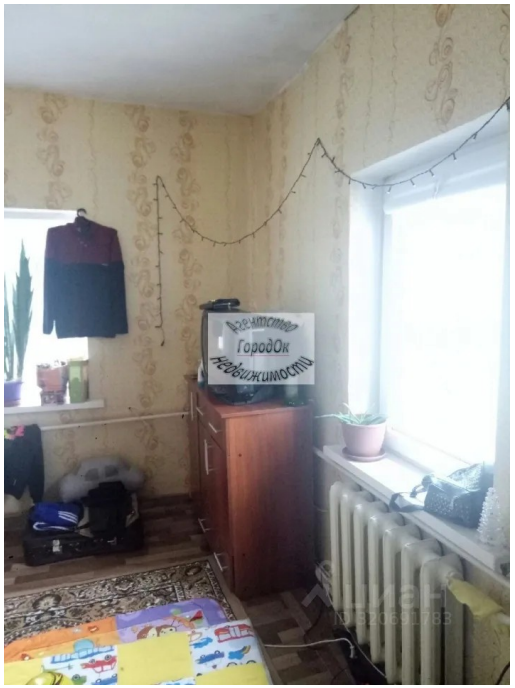

© 2012 - 2026 ЦИАН. Крупнейшая и самая достоверная база данных по аренде и продаже жилой, коммерческой и загородной недвижимости - www.cian.ru

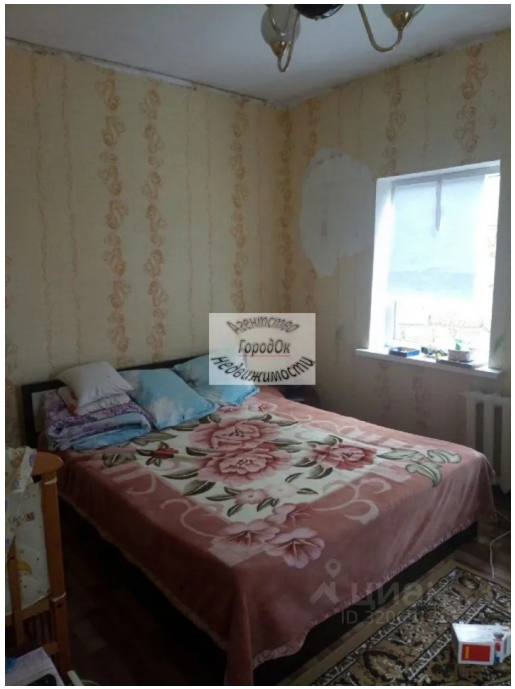

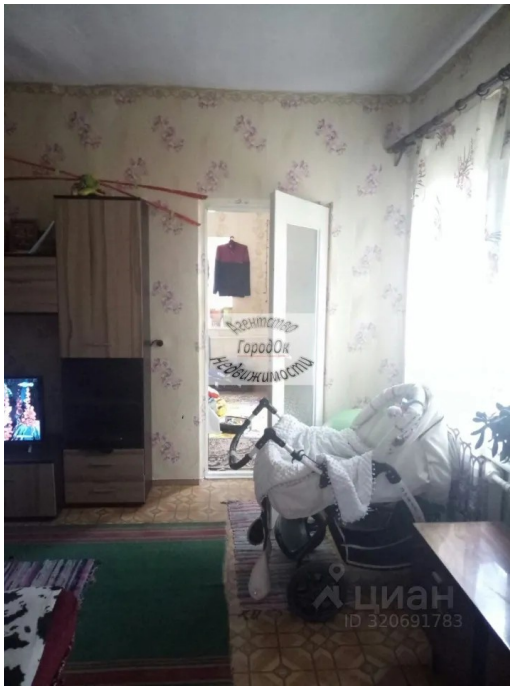

© 2012 - 2026 ЦИАН. Крупнейшая и самая достоверная база данных по аренде и продаже жилой, коммерческой и загородной недвижимости - www.cian.ru