1 этаж. дом 110.0 м² на длительный срок (от года)

12 ноября, 17:56

Республика Крым, Симферополь, район Центральный, ул. Хвойная

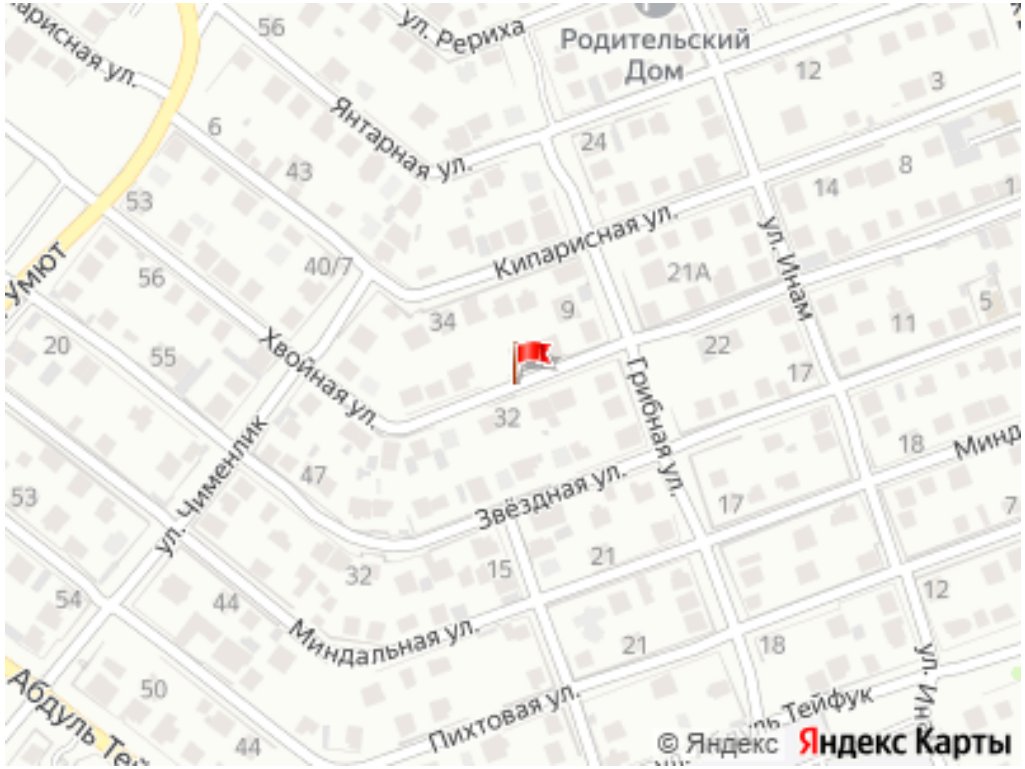

50 000 □

комиссия 50%, для агента 0%

Общая информация:

Площадь участка: 4.0 сот.

Представитель: **Елена Михайловна**

Можно на Любой срок аренды ! Сдаём 3х комнатный Этаж 2х этажного Дома Семье или Мужчинам, до 8 человек! Можно Безналичный расчёт! ЗВОНИТЕ ,ОРГАНИЗУЕМ ПРОСМОТР,Если не дозвонились напишите ваш перезвоню! КОМИССИЯ риелтору выплачивается единоразово , от стоимости аренды, при передачи денег владельцу недвижимости! Дом возле 7я гор.больница и выезд на ул Севастопольская, автостанция Западная чистенькое .Сдаём Отдельные 1й и 2й этажи дома! 3 большие раздельные спальни, новая кухня и с.у Есть ещё кровати +Отдельно оплата коммунальных +Залог за имущество разделим на два месяца

Ссылка на объявление: https://www.cian.ru/rent/suburban/299192170

© 2012 - 2026 ЦИАН. Крупнейшая и самая достоверная база данных по аренде и продаже жилой, коммерческой и загородной недвижимости - www.cian.ru





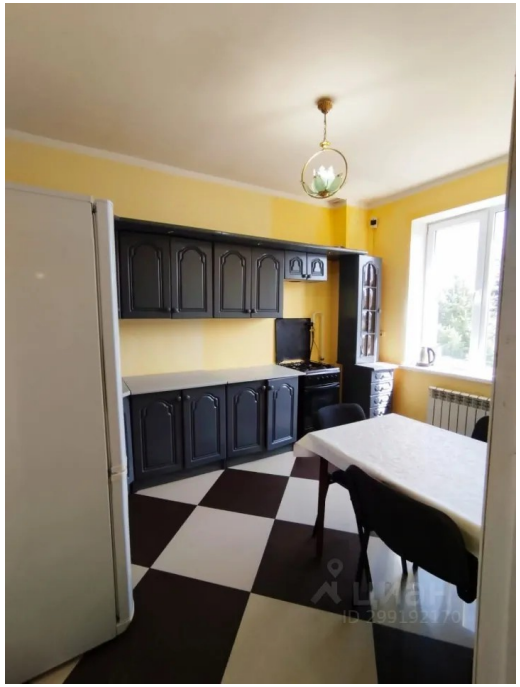

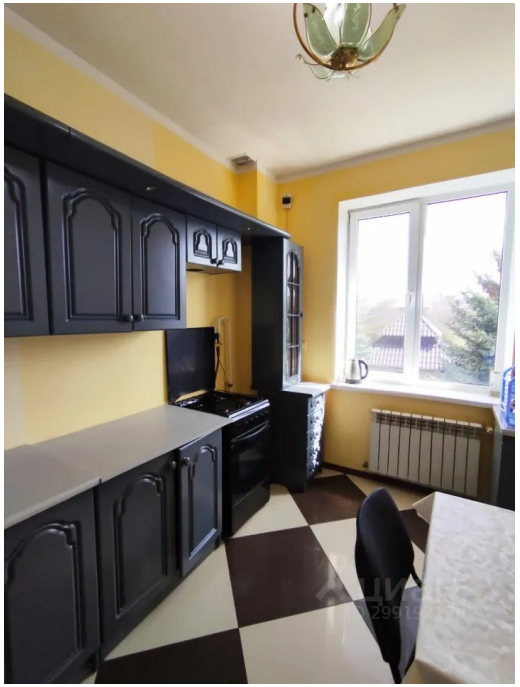

© 2012 - 2026 ЦИАН. Крупнейшая и самая достоверная база данных по аренде и продаже жилой, коммерческой и загородной недвижимости - www.cian.ru





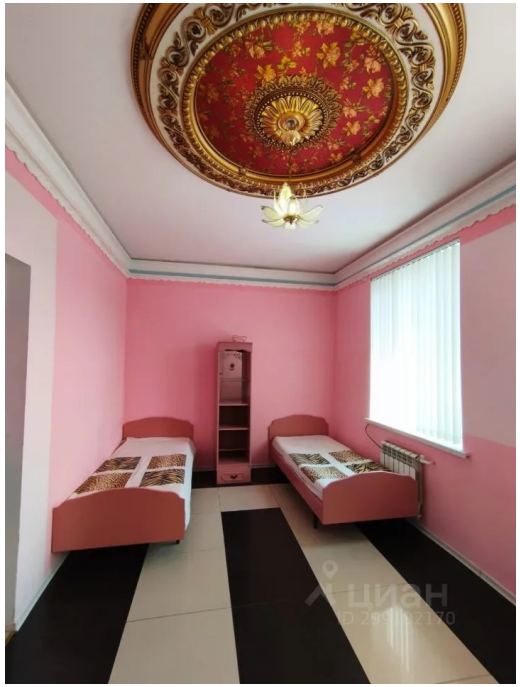

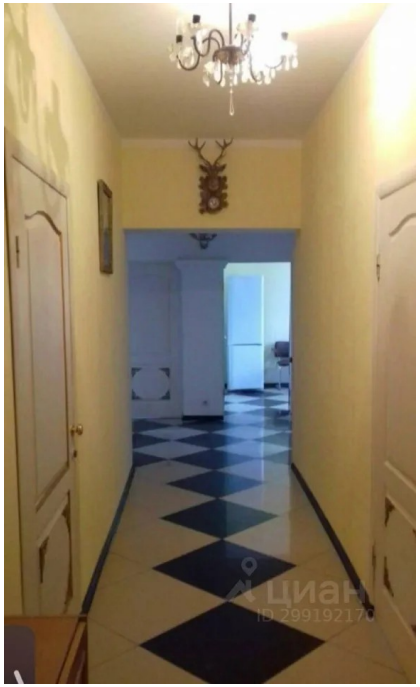

© 2012 - 2026 ЦИАН. Крупнейшая и самая достоверная база данных по аренде и продаже жилой, коммерческой и загородной недвижимости - www.cian.ru









© 2012 - 2026 ЦИАН. Крупнейшая и самая достоверная база данных по аренде и продаже жилой, коммерческой и загородной недвижимости - www.cian.ru





© 2012 - 2026 ЦИАН. Крупнейшая и самая достоверная база данных по аренде и продаже жилой, коммерческой и загородной недвижимости - www.cian.ru