2-комн. кв. на длительный срок (от года)

25 октября, 11:47

Республика Крым, Симферополь, район Киевский, ул. Богдана Хмельницкого

Метро:

40 000 ₽ в месяц

1 мес. предоплата + депозит, комиссия 60%



Общая информация:

Этаж:	2 / 2
Общая площадь:	50.0 м²
Площадь комнат:	—
Жилая площадь:	35.0 м²
Площадь кухни:	10.0 м²

В квартире:

- ✓ Кухонная мебель
- ✓ Мебель
- ✓ Холодильник
- ✗ Можно с животными
- ✗ Можно с детьми
- ✓ Телевизор
- ✓ Стиральная машина
- ✗ Балкон
- ✗ Телефон

Представитель: **Елена Ерастова**

Сдаётся уютная двухкомнатная квартира в центре Симферополя, на улице Богдана Хмельницкого. Общая площадь — 50 кв. м, жилая — 35 кв. м, кухня — 10 кв. м. Квартира находится на втором этаже двухэтажного блочного дома. Высокие потолки 3 метра создают ощущение простора. В квартире сделан современный евроремонт. В комнатах и на кухне имеется вся необходимая мебель. Среди техники — кондиционер, холодильник, телевизор и стиральная машина. Ванная комната оборудована душевой кабиной. Окна выходят на улицу, поэтому в квартире всегда светло и уютно. Дом расположен в районе с развитой инфраструктурой. В пешей доступности находятся школы, детские сады, клиники и разнообразные магазины. Благодаря удобному транспортному сообщению можно быстро добраться до любой части города. Подойдёт для проживания семьи или пары. . Приглашаем вас на просмотр этой замечательной квартиры. Записывайтесь и становитесь её первым счастливым арендатором!

Ссылка на объявление: https://www.cian.ru/rent/flat/320571492

© 2012 - 2026 ЦИАН. Крупнейшая и самая достоверная база данных по аренде и продаже жилой, коммерческой и загородной недвижимости - www.cian.ru





© 2012 - 2026 ЦИАН. Крупнейшая и самая достоверная база данных по аренде и продаже жилой, коммерческой и загородной недвижимости - www.cian.ru





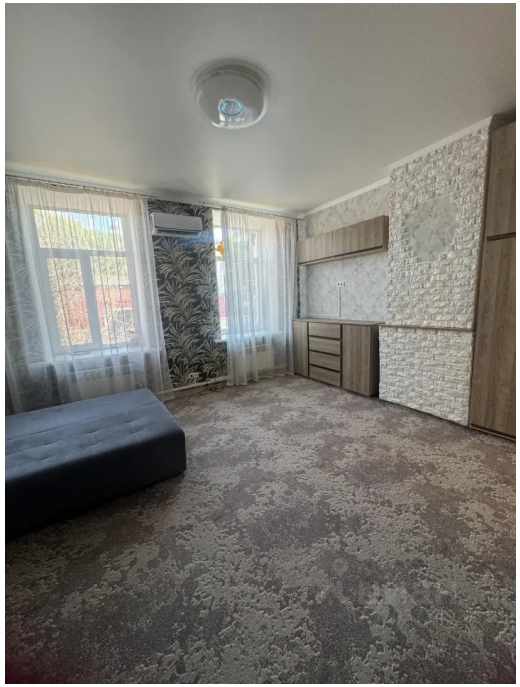



© 2012 - 2026 ЦИАН. Крупнейшая и самая достоверная база данных по аренде и продаже жилой, коммерческой и загородной недвижимости - www.cian.ru





© 2012 - 2026 ЦИАН. Крупнейшая и самая достоверная база данных по аренде и продаже жилой, коммерческой и загородной недвижимости - www.cian.ru