2-комн. кв. посуточно

23 ноября, 09:10

Республика Крым, Симферопольский район, с. Мирное, ул. Крымской Весны, 5к4

Метро:

7 200 □ в сутки

депозит, без предоплаты

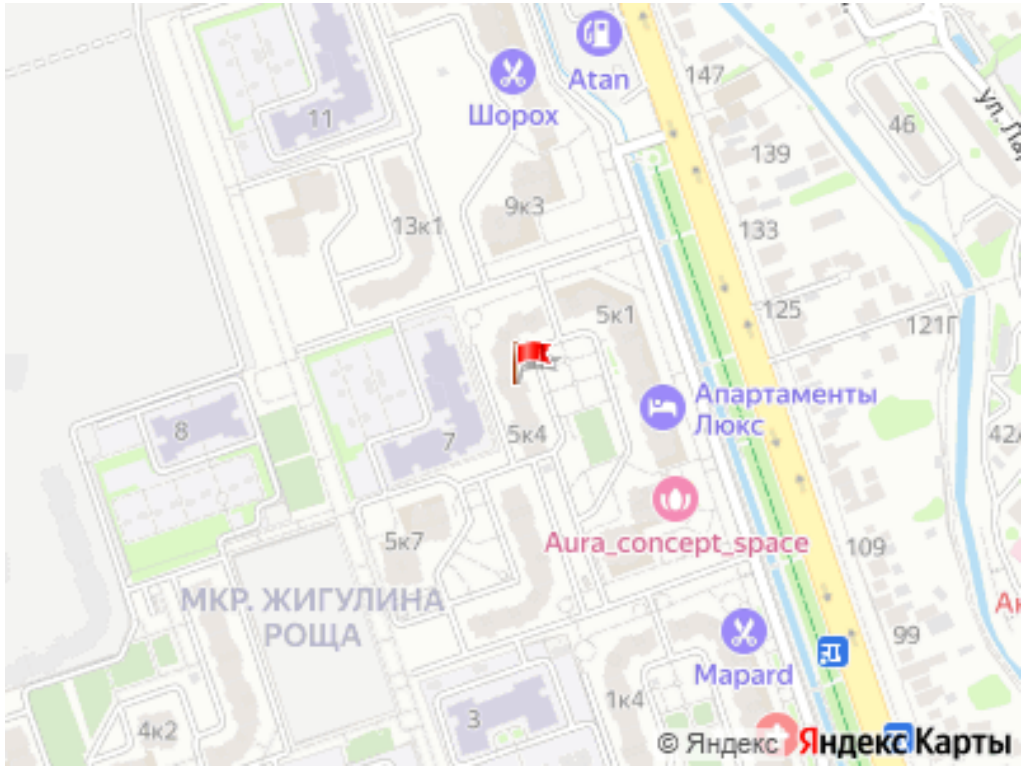

Общая информация:

Этаж:	5 / 12
Общая площадь:	62.0 м²
Площадь комнат:	20 м²
Жилая площадь:	—
Площадь кухни:	—

В квартире:

- ✗ Кухонная мебель
- ✗ Мебель
- ✓ Холодильник
- ✗ Можно с животными
- ✗ Можно с детьми
- ✗ Телевизор
- ✓ Стиральная машина
- ✓ Балкон
- ✗ Телефон

Представитель: **Партнёр Циан**

Просторная, светлая двухкомнатная квартира в новом и перспективном районе Жигулина Роща, Новострой, готова к вашему приему! Размещение рассчитано на (6) спальных мест. В шаговой доступности вы найдете ТЦ МЕГАНОМ, магазины, бары, рестораны, банки, детские сады и школы. Все, что нужно для удобной жизни, всегда под рукой! • Путь до железнодорожного вокзала всего 5 минут. Удобная транспортная развязка во все уголки города. Обращаем ваше внимание, что квартира не сдается для мероприятий. Здесь царит уют и спокойствие для вашего отдыха. В квартире есть все необходимое: мебель, бытовая техника, телевизор, гладильная доска, утюг, фен, кухонная посуда, постельное белье, полотенца и Wi-Fi. Здесь идеальная чистота и уют для вашего комфорта. Командировочным предоставляется полный пакет документов. Приезжайте и погрузитесь в атмосферу уюта и комфорта вместе с нами!

Ссылка на объявление: https://www.cian.ru/rent/flat/310422657

© 2012 - 2026 ЦИАН. Крупнейшая и самая достоверная база данных по аренде и продаже жилой, коммерческой и загородной недвижимости - www.cian.ru





© 2012 - 2026 ЦИАН. Крупнейшая и самая достоверная база данных по аренде и продаже жилой, коммерческой и загородной недвижимости - www.cian.ru









© 2012 - 2026 ЦИАН. Крупнейшая и самая достоверная база данных по аренде и продаже жилой, коммерческой и загородной недвижимости - www.cian.ru





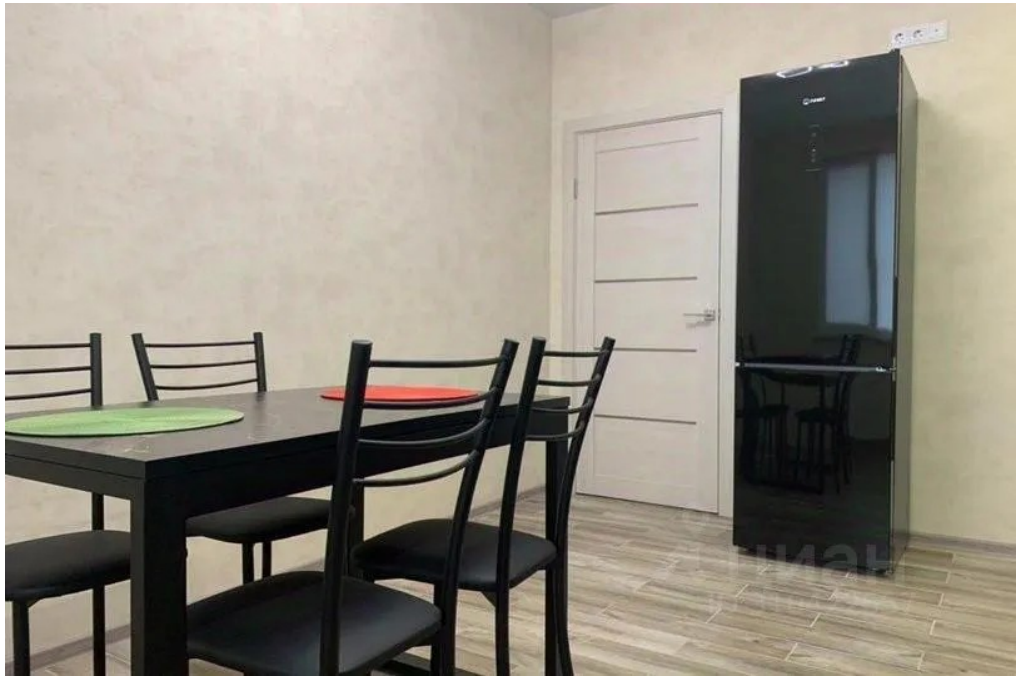



© 2012 - 2026 ЦИАН. Крупнейшая и самая достоверная база данных по аренде и продаже жилой, коммерческой и загородной недвижимости - www.cian.ru









© 2012 - 2026 ЦИАН. Крупнейшая и самая достоверная база данных по аренде и продаже жилой, коммерческой и загородной недвижимости - www.cian.ru



© 2012 - 2026 ЦИАН. Крупнейшая и самая достоверная база данных по аренде и продаже жилой, коммерческой и загородной недвижимости - www.cian.ru